

Flecha

Et iubilate

Triplex



Ubi late Deo omnis terra et psal



te canta te et exul tate et psallite

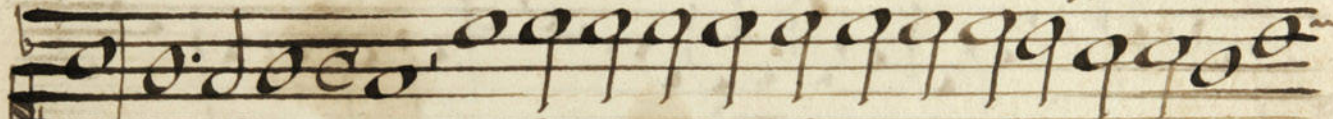

et psalli te Milplaseres acas cen amē amē amen

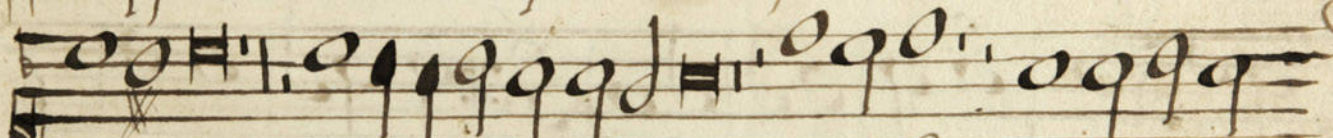

amen por el ninyo q̄s nascido Ogra bien // porqui es di

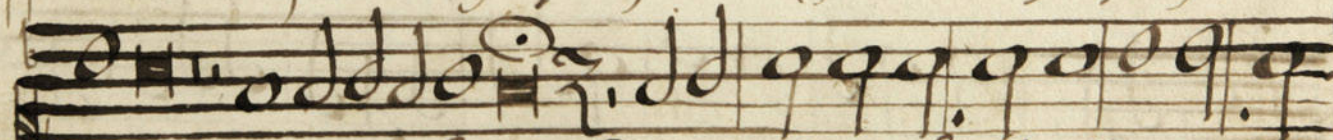

ra porqui es diña Para mi melo q̄rria madre

mi a para mi me lo querri a para mi me lo querri a

ma dre mi a para mi me lo querria (por do veniste

biental por la virgen reserua da la qual dixo en su sega

da al peccado zigi nal polt iõ fransoy la so

me an dare polt iõ fransoy la sa me an dare que soy in fan ti

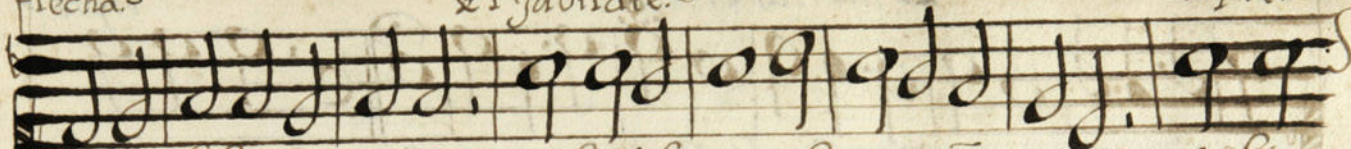

na del bel mari dare poltro fransoy la xamede re poltron



fransoy la xamean dare poltro fransoy la xamean dare



que soy in san triya del bel mari dare El di a blo que



lo yo se temio porq no pudo creer que lo q muger y ardio



lo cobremas por muger q si puede ser señoz bachiller

teña

Et jubilate.

Tiple.



que si puede ser señor bachiller q si puede ser // O que bo

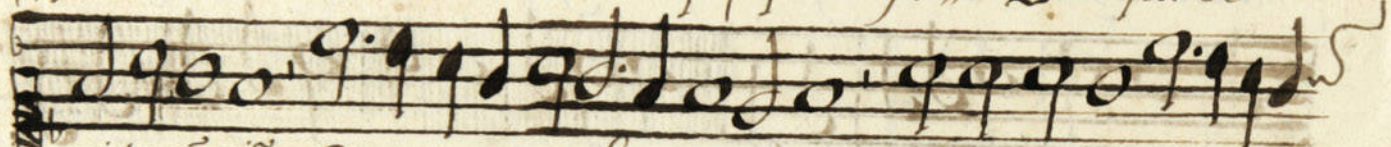

ni tacación O que bonita cación maior le fuera

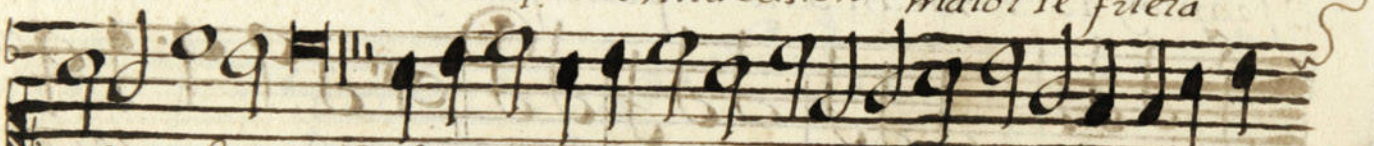

el mal anyo al tacanyo al taçanyo mejor le fuera el mal anyo al te



canyo al te anyo mejor le fuera al mal anyo de la ron rō rō q̄ hū uell aco

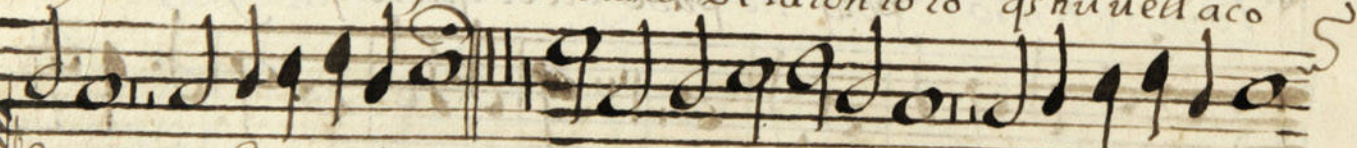

ladio de la rō rō rō rō Cayo hū pica baylon de la ron rō rō ron

Plectra:

Et jubilate.

Triplé.

3

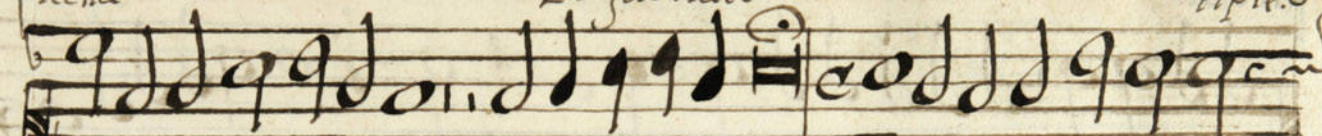

cayhū pica bairon de la rō rō rō ron **E**l banastō mes pāta



quetraga que traga cō sugargāt los padres primeros Nouey que la



virgē sancta dixo cōtra lucifer nō fay el caualler nō fay tal

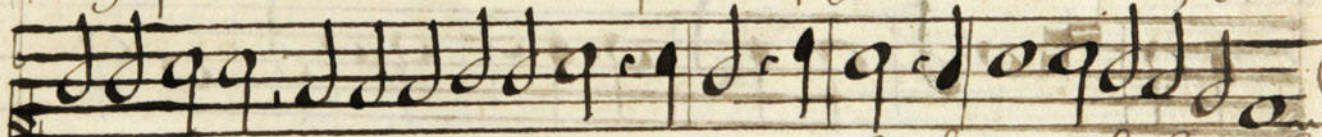

vila ni a q̄ fillolame soy de Dios de s̄brā se nyor d̄ la herarchi

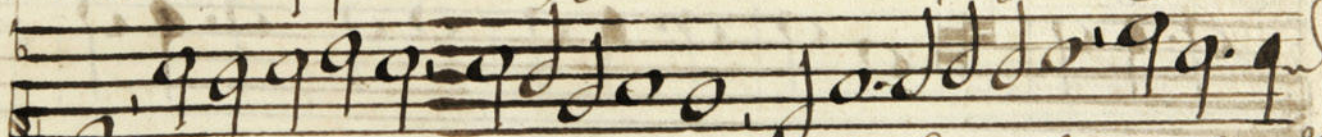

lanima mia lanima mia nō fay el caualler non fay tal

Lecha.

El jubilate.

Tiple.

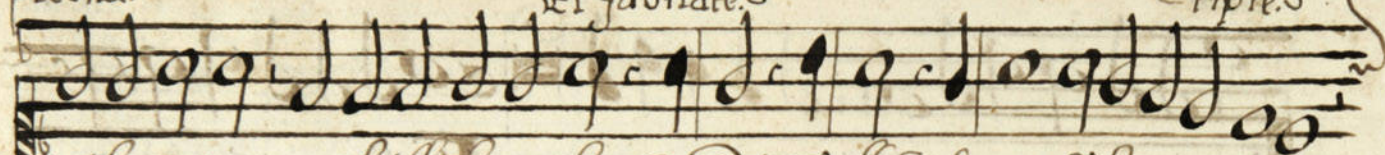

Voluntaria que fillola me soy De Dios s. Abia senyor s. la gerarchia

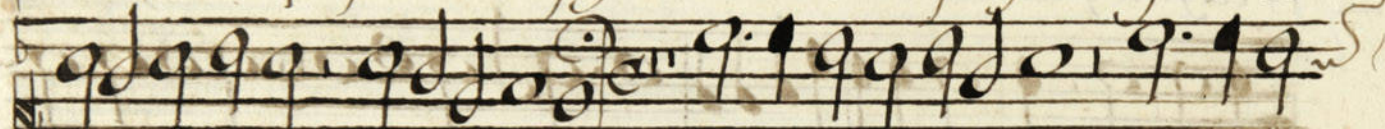

lanima mia lanima mia. El maldito replico nunca mas



papozze. A qui vere io como baylareis uos a la



gizi gon ca fa qui vere io como baylareys uos a



La gizi gon ca saltar y baylar con boses y

Recha:

Et jubilate

Tiple's

4

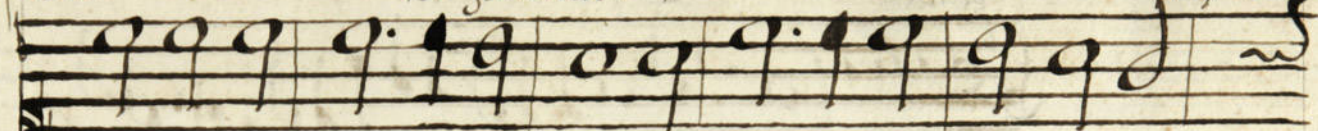

grita y uos renye gar serpiete mal di to la

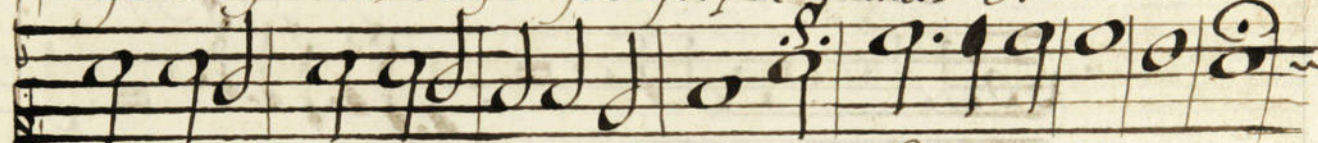

virgella ri a os hara bay lar a la giri gon ca

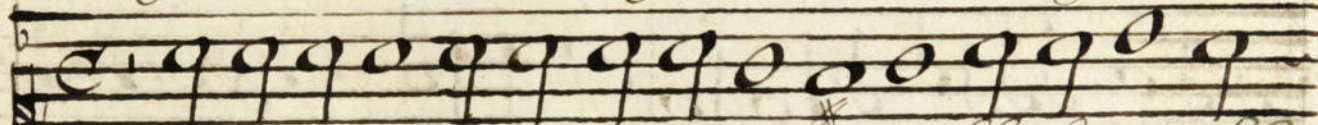

Et ipsa conteret caput tuum alle lu ya Al

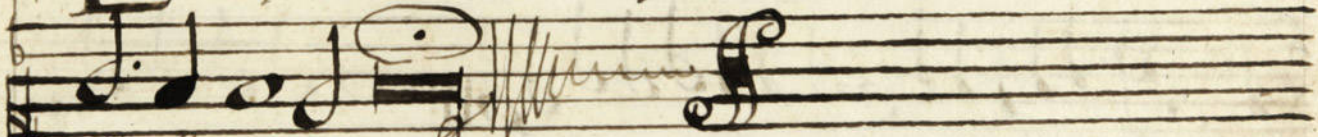

le lu ya

Recna.

Et tubitale.

Altu.

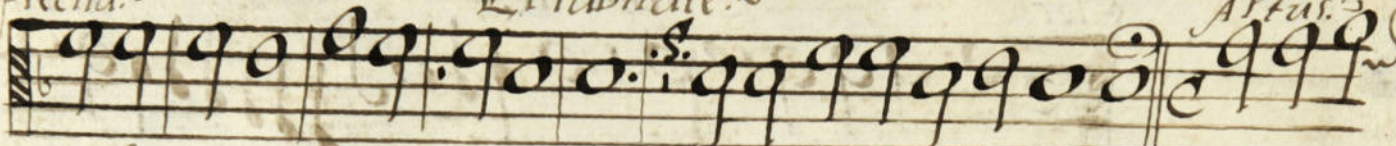

melo querri a madre mi a para mi melo querria por do me

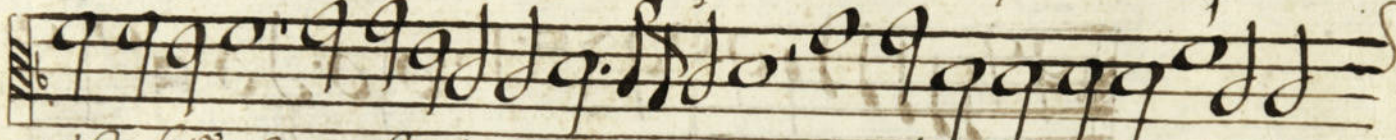

nestebietal por la uingen reser uado la qual dixó en su llegado

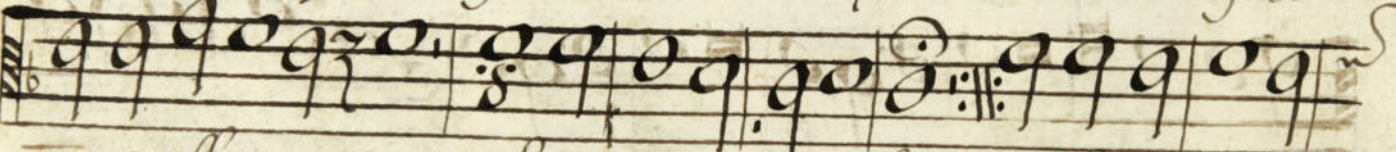

en su llega da al peccadoriginal poltriõfrã soy la

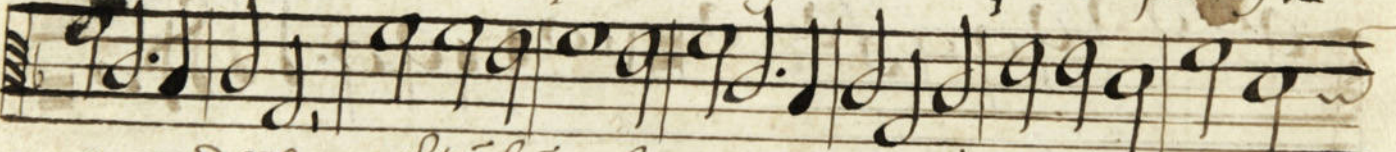

me an dare poltriõfrã soy la xame an dare q soy i fa t i n y o

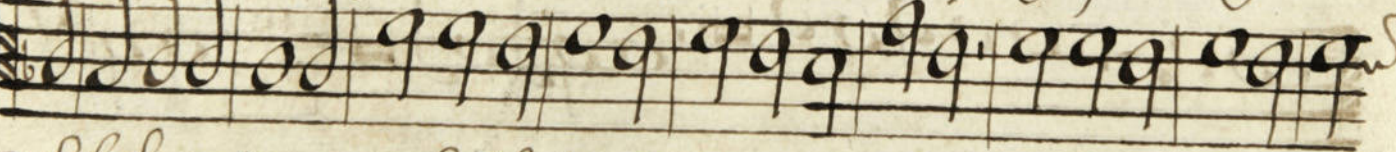

Del bel maridare poltriõfrã soy la xame an dare poltriõfrã soy la xo

flecha:~

El iubilate:~

altus:~

2



me andare q̄ soy infatinyad̄ bel maridare El diablo que

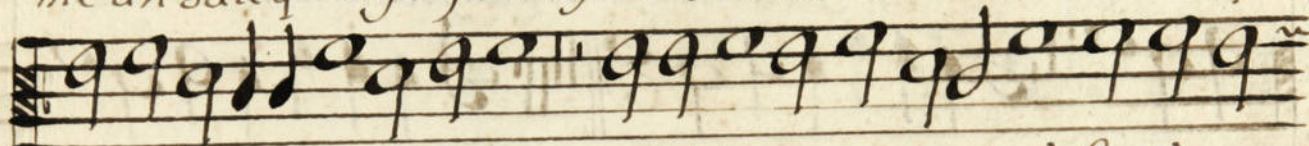

l'oyo setemio setemio porq̄ no pudo creer q̄ lo q̄ mu

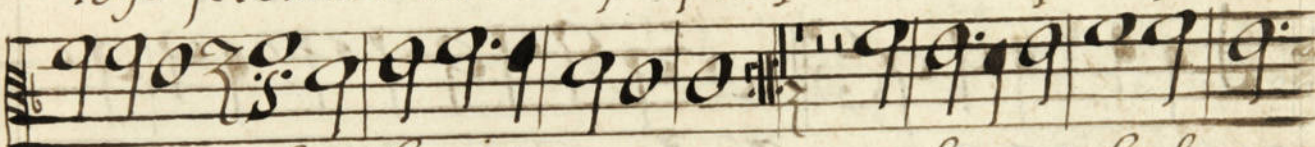

ger y dio lo cobremos por muger que si puede ser senyor

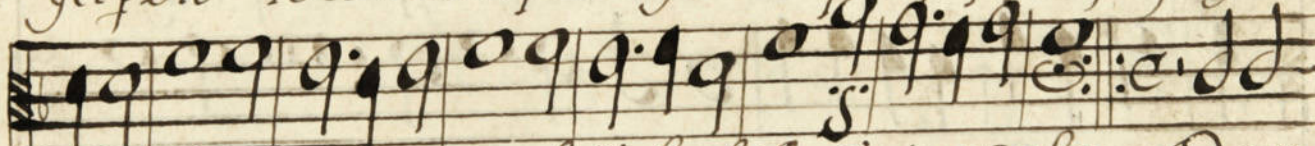

bachiller q̄ si puede ser señõr bachille q̄ si puede ser D que

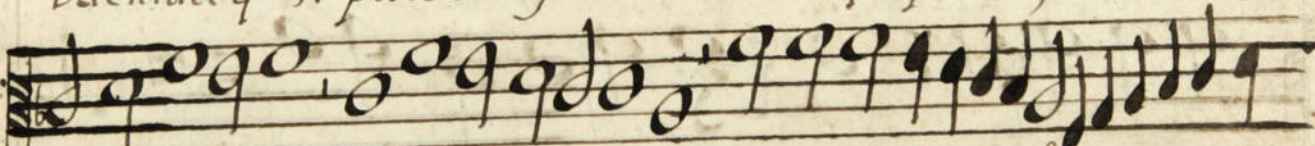

bonita cãcion o q̄ bonita cãciõ maior se fue ralma

flecha.

El iubilate.

Alto



flecha.

El iubilate.

Altus.

3

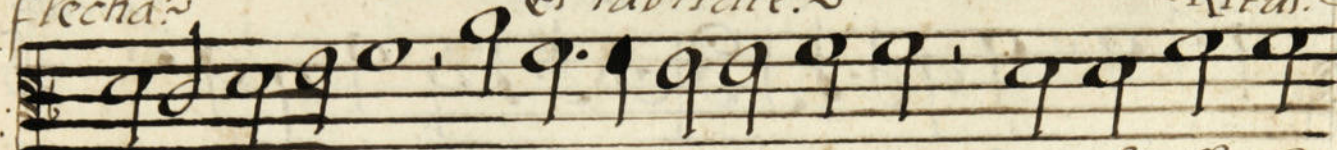

fayel caualler nõ fay tal uila ni a que fi llo la



me soy de Dios Deabrã senyor de la gererchi a

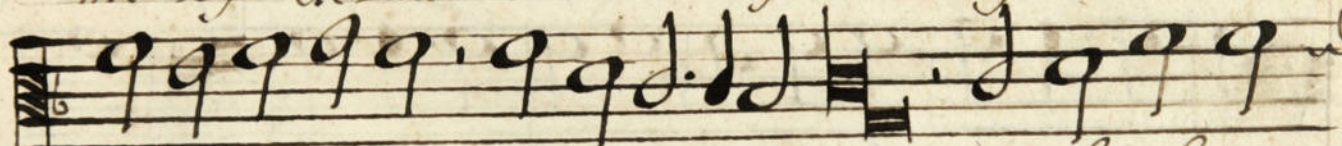

la ni ma mia la nima mi a non fayel ca

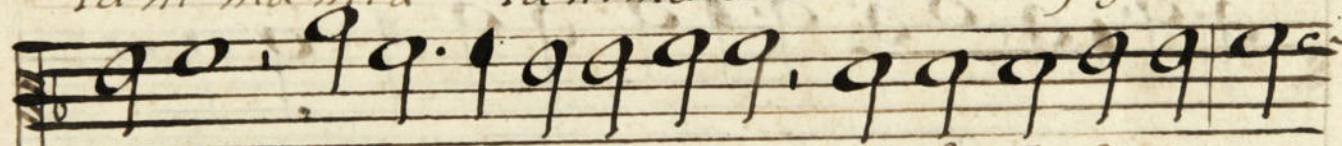

ualler nõ fay tal uila ni a q fi llo la me soy

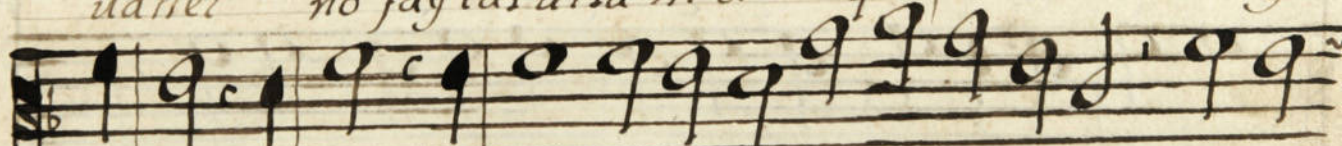

de Dio Deabrã señoer de la gererchi a la ni

plecha.

El iubilate.

Altus.

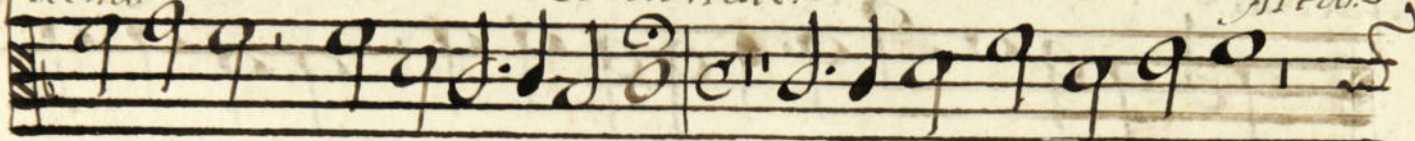

nia nia la nima nia El mal di to re pli co



muchomas paporre o a la gizi go ça a qui ue

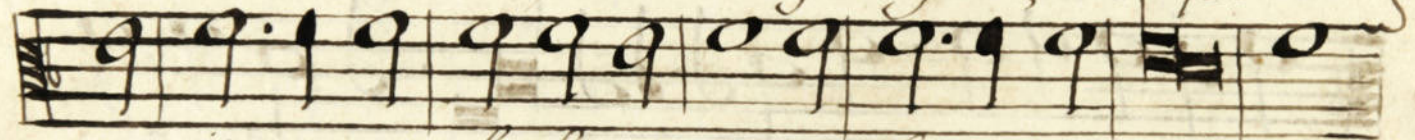

re io como baylareis nos a la gizi gon ça



saltar y baylar con bozes y grita y nos renye

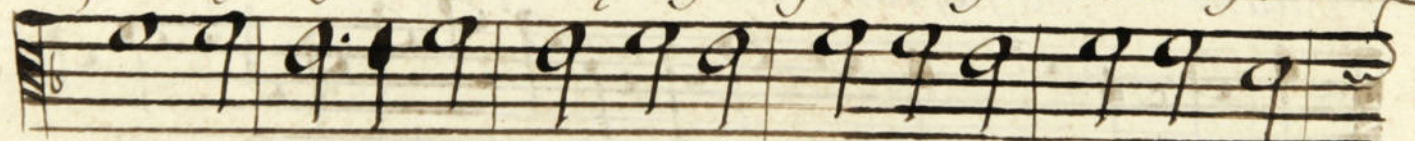

gar ser piete mal di ta la virge Ma ria os

flecha.

Et iubilate.

Alto.

4



hara bay lar a la giri gon ca Et ip

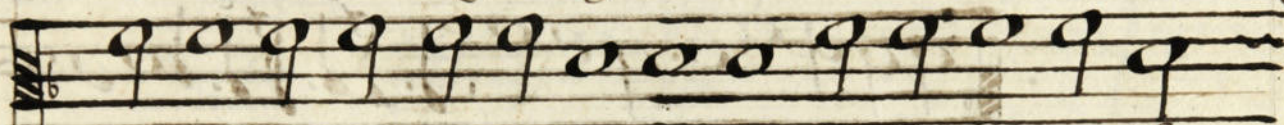

sa conte ret caput turum alle luya alle

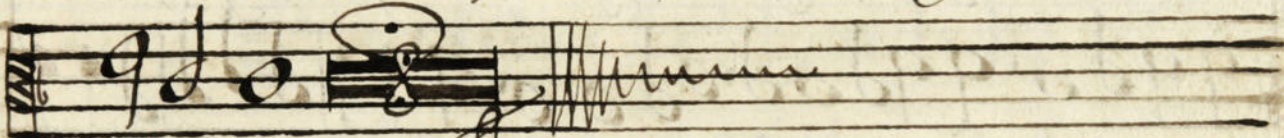

lu ya.



flechā

Et iubilate

baso



An ta te et exul ta te et psallite et

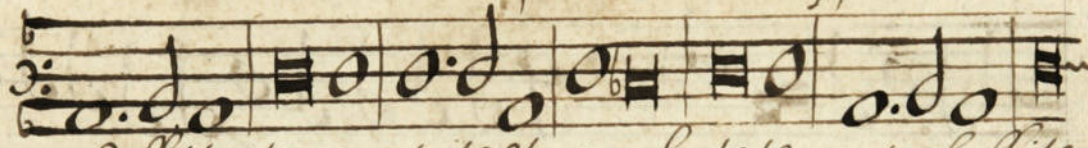

psallit te cantate et exul late et psallite

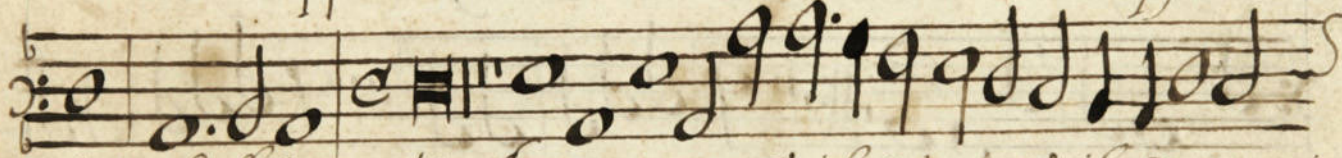

et psallite Amen amen Jasi lo digo io Jasi lo digo

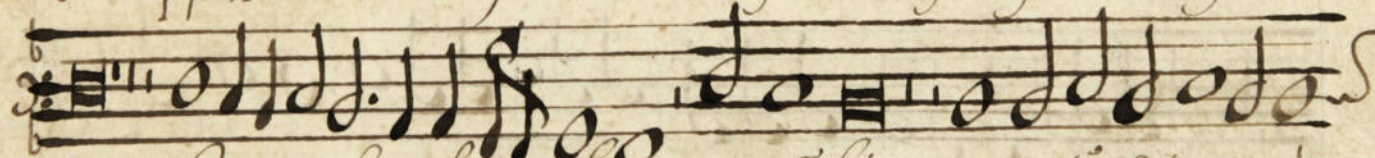

io esta noche en bet len o gra bien porquiesediro por den

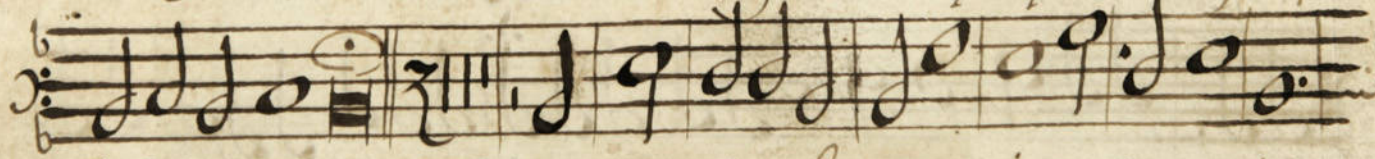

se di ra. Pa ra mi me lo quer via madre mia

flecha: El jubilate: Lassubj

flecha.

El irabilate.

basus.

2

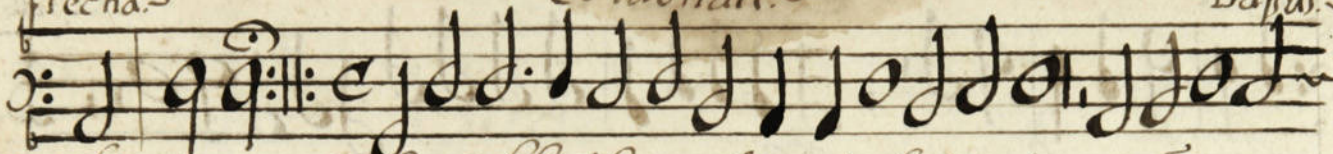

da dare El diablo q lo oyo se temio se temio porq no pu

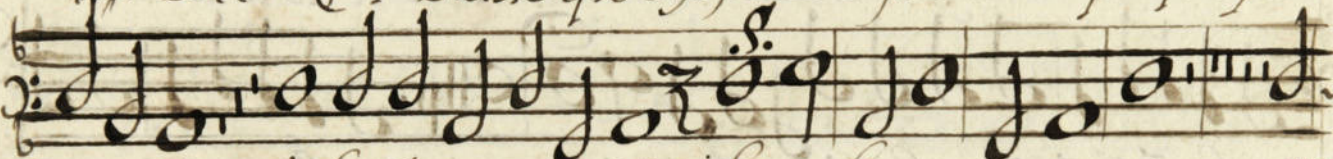

do creez q lo q muger p dio lo co bre mox por muger que

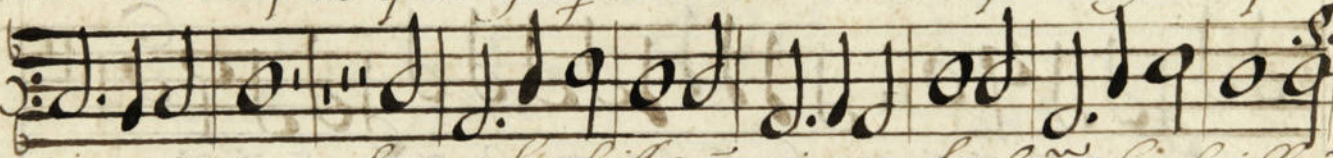

si puede ser senyor bachiller q si puede ser seño bachiller q

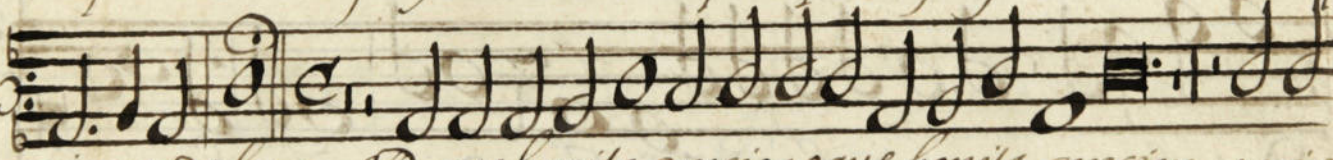

si puede ser D que bonita cancion o que bonita cancion maior

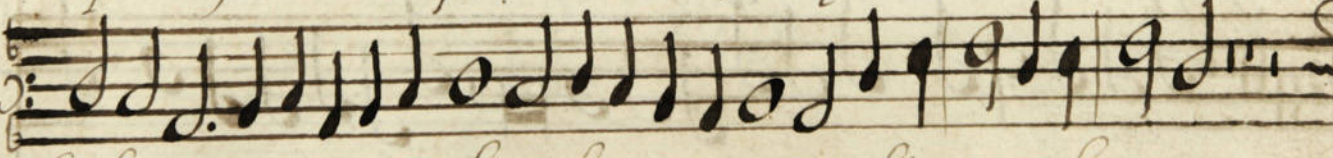

le fuera el mala nyo a la canyo o la canyo

flecta

Et iubilate.

Bassus

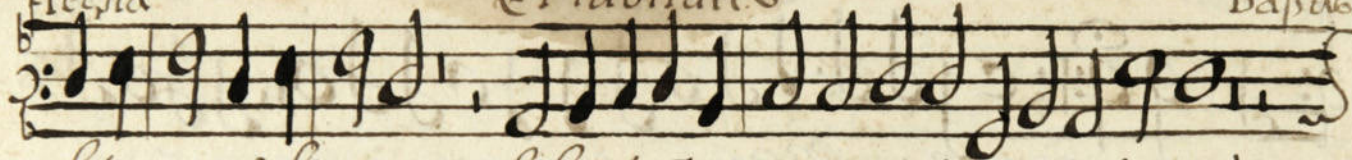

altacanyo altacanyo de la rō rō rō rō rō rō rō rō rō rō rō rō rō rō rō rō rō

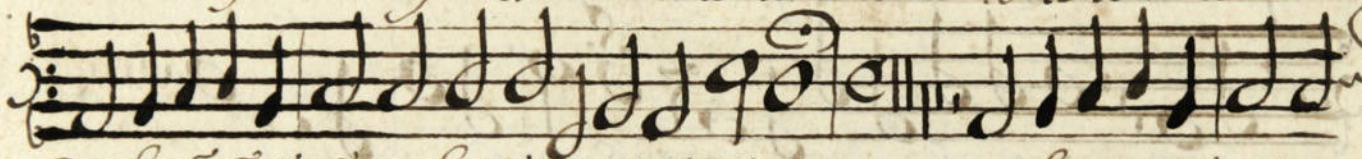

de la rō rō rō rō de la rō rō rō rō rō rō rō rō rō rō de la rō rō rō rō de

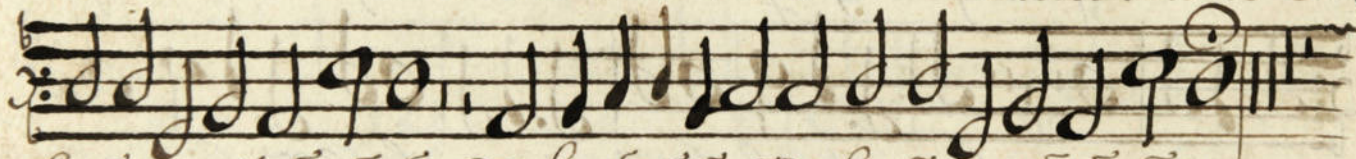

la rō rō rō rō rō rō de la rō rō rō rō de la rō rō rō rō rō rō rō rō rō rō

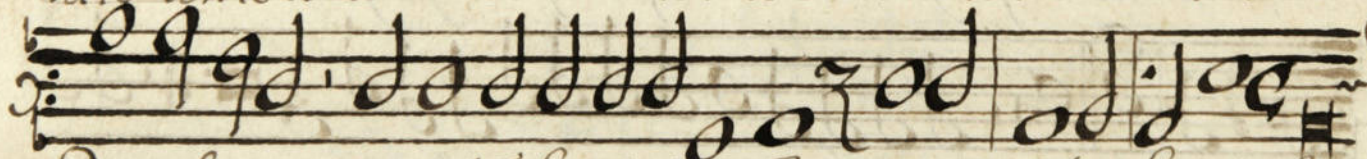

Q grosseros no ueis q̄ la uirgē sancta dixit cōtra lu ci fer.



lanima mia lanima mi a Nō sayel caualler non

flecha:

El iubitale:

Bass

3

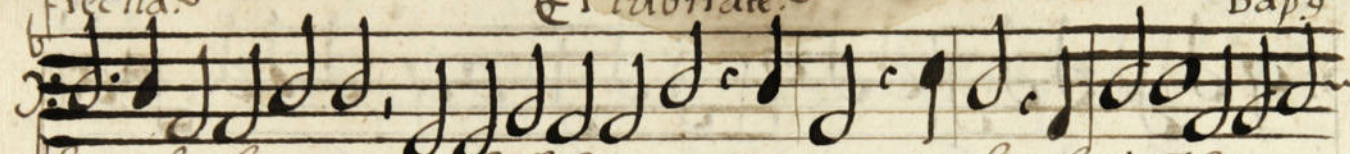

fay tal uila mi a que si flos a mesoy de Dios De abria señor D la gerer

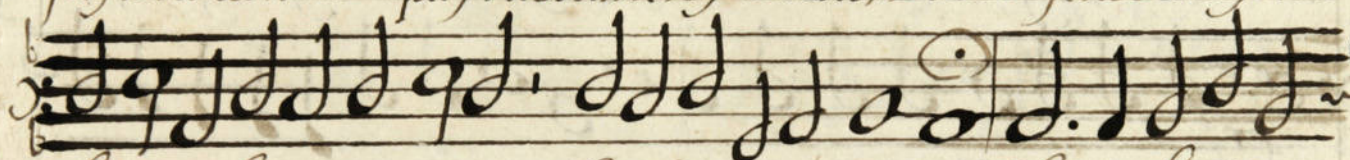

chi a lanima mia lanima mi a El maldito re

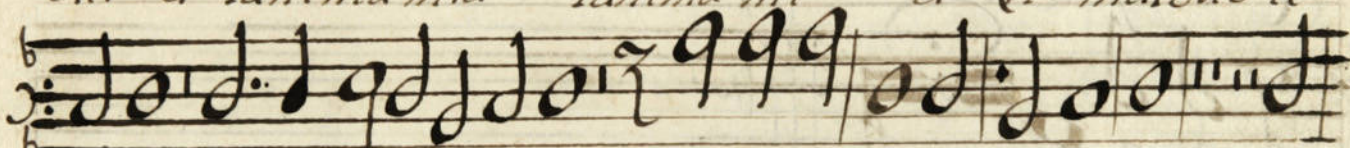

plico nūcama spapozreo ansi ansi cuerpo denos a

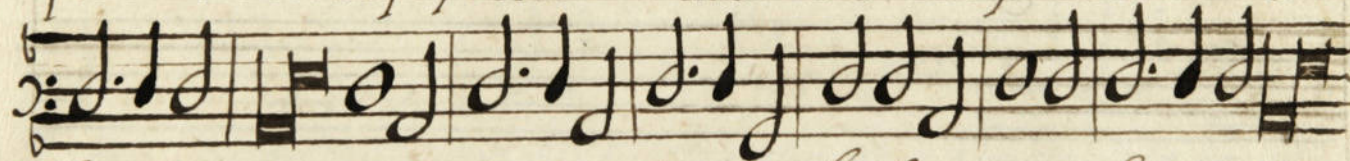

la girr gon ca a qui uere io como baylareis uos a la girr gon

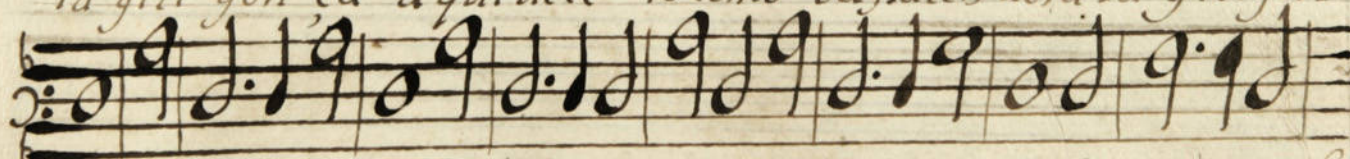

ca saltar y baylar con bozes y grita y uos renyegar serpiente mal

flecta: Et jubilate: basset:



di ta la Virgē bendita or haçe bay lar a la girogonça

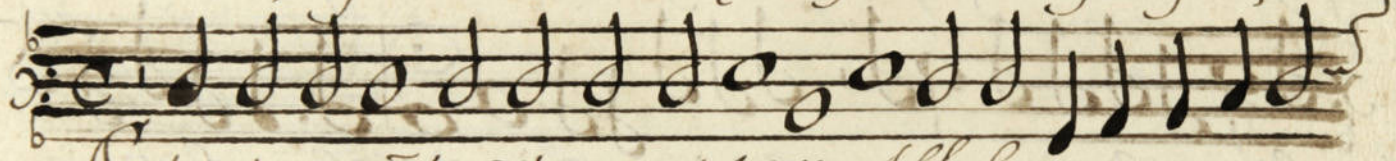

Et ipsa cōte ret caput tuum Alle lu a

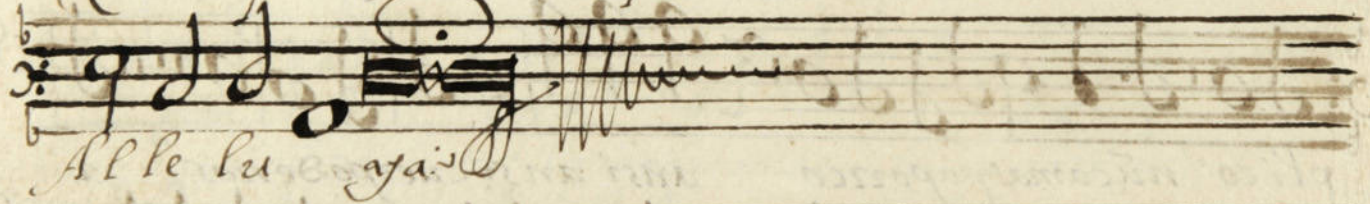

Alle lu

