

Cantus I  
De la - men-ta-ti - o - ne de la-men-ta - ti - o - - ne Ie - re-

Cantus II  
De la - men - ta - ti - o - - ne Ie-

Altus I  
De la - men-ta-ti - o - - ne Ie - re-mi - æ Ie-

Altus II  
De la - men - ta - ti - o-ne Ie - re - mi - æ Ie - re-mi - æ Ie-

Tenor  
De la-men-ta-ti - o - - ne Ie - re - mi - æ Ie - re-

Bassus  
De la - men-ta-ti - o - - - - - - - - - - ne Ie -

8

mi - æ Ie - re - mi - æ pro - phe - tæ, pro - phe - tæ.

- re - mi - æ pro - phe - - - - - tæ.

- re - mi - - æ pro - phe - tæ Ie - re - mi - æ pro - phe - tæ.

- re - mi - - æ - - - - - pro - phe - tæ, pro - phe - - - tæ.

mi - æ pro - phe - tæ pro - phe - tæ pro - phe - tæ.

- re - mi - - æ pro - phe - tæ, pro - phe - tæ.

15

Heth \_\_\_\_\_ heth \_\_\_\_\_ heth. \_\_\_\_\_

Heth. \_\_\_\_\_

Heth. \_\_\_\_\_

Heth \_\_\_\_\_ heth \_\_\_\_\_ heth. \_\_\_\_\_

Heth, \_\_\_\_\_ heth.

Heth \_\_\_\_\_ heth. \_\_\_\_\_

24

Mi - se - ri - cor - di - æ Do - mi - ni qui - a non su - mus con -  
 Mi - se - ri - cor - di - æ Do - mi - ni mi - se - ri - cor - di - æ Do - mi - ni qui -  
 Mi - se - ri - cor - di - æ Do - mi - ni mi - se - ri - cor - di - æ Do - mi - ni qui - a non  
 Mi - se - ri - cor - di - æ Do - mi - ni mi - se - ri - cor - di - æ Do - mi - ni qui - a non su -  
 Mi - se - ri - cor - di - æ Do - mi - ni qui - a non  
 Mi - se - ri - cor - di - æ Do - mi - ni, qui - a non su - mus con -

32

sum - pti qui - a non su - mus con - sum - pti: qui -

a non su - mus con - sum - pti con - sum - pti: qui - a non

su - mus qui - a non su - mus con - sum - pti: qui -

- - mus con - sum - pti: qui - a non de - fe - ce -

su - mus, qui - a non su - mus con - sum - pti: qui - a non de - fe - ce - runt mi -

sum - pti con - sum - pti: qui - a non de - fe - ce -

39

- a non de - fe - ce - runt mi - se - ra - ti - o - nes, mi - se - ra - ti - o - nes  
 de - fe - ce - runt mi - se - ra - ti - o - nes e - - -  
 - a non de - fe - ce - runt mi - se - ra - ti - o - nes e - -  
 - runt mi - se - ra - ti - o - nes mi - se - ra - ti - o - nes e -  
 - se - ra - ti - o - nes e - - ius mi - se - ra - ti - o - nes  
 - runt mi - se - ra - ti - o - nes e - ius, mi - se - ra - ti - o - nes

45

e - ius. Heth.\_\_\_\_\_  
 ius. Heth.\_\_\_\_\_  
 - - ius. Heth.\_\_\_\_\_  
 - - ius. Heth.\_\_\_\_\_  
 e - - ius. Heth.\_\_\_\_\_  
 e - ius. Heth.\_\_\_\_\_

53

No - - - - - vi - - - - - di - lu - - - - - cu - lo mul - ta  
 No - vi di - lu - - - - - cu - lo no - vi di - lu - cu - lo no - vi di - lu - cu - lo  
 No - vi di - lu - - - - - cu - lo, no - vi di - lu - cu - lo no - vi di - lu - cu - lo mul - ta est  
 No - vi di - lu - cu - lo no - vi di - lu - cu - lo mul - ta est fi -  
 No - vi di - lu - - - - - cu - lo no - vi di - lu - cu - lo  
 No - vi di - lu - - - - - cu - lo no - vi di - lu - - - - - cu - lo mul - ta

61

est\_\_\_ fi - - des\_\_\_ tu - - a fi - des tu - - a.

mul-ta est fi - des tu - a mul - ta est fi - des tu - a.

fi-des tu - - a, fi-des tu - a, mul-ta est\_\_\_ fi - des tu - - a.

des\_\_\_ tu - a mul - ta est fi-des tu - a, fi - des\_\_\_ tu - a.

mul - ta est fi - des tu - a, mul - ta est fi-des tu - - a.

est fi - des tu - - a mul - ta est fi - des tu - - a.

69

Heth \_\_\_\_\_ heth \_\_\_\_\_ heth.. \_\_\_\_\_

Heth \_\_\_\_\_ heth \_\_\_\_\_

Heth \_\_\_\_\_ heth \_\_\_\_\_

Heth \_\_\_\_\_ heth \_\_\_\_\_ heth \_\_\_\_\_

Heth, \_\_\_\_\_ heth.. \_\_\_\_\_

Heth \_\_\_\_\_ heth. \_\_\_\_\_

76

Pars me - a Do - mi - nus di - xit a - ni - ma me -  
 heth. Pars me - a Do - mi - nus, di - xit a - ni - ma me - - a:  
 heth. di - xit a - ni - ma me - a:  
 heth. di - xit a - ni - ma me - a: pro - pte - re  
 Pars me - a Do - mi - nus pro - pte - re  
 di - xit a - ni - ma me - - a:

84

a: pro-pte - re-a ex - spe-cta - bo e - um, ex-spe-cta-bo e - um.  
 ex - spe-cta - bo e - um.  
 pro - pte - re-a ex - spe-cta - bo e - um ex-spe-cta - bo e - um.  
 a ex - spe-cta - bo e - um ex - spe-cta-bo e - um, e - um.  
 a ex-spe-cta-bo e - um ex - spe-cta-bo e - um, ex-spe-cta-bo e - um.  
 pro-pte - re - a ex - spe-cta-bo e - um, ex - spe - cta-bo e - um.

92

Musical score for six voices, labeled Teth., with lyrics "Teth." and "teth.".

The score consists of six staves, each with a treble clef (except for the bottom staff which has a bass clef). The music is written in a single system. The lyrics are "Teth." and "teth.".

The first staff (Teth.) has a treble clef and a key signature of one sharp (F#). The melody begins with a quarter note, followed by a half note, a whole note, and a half note. The second staff (Teth.) has a treble clef and a key signature of one sharp. The melody begins with a whole note, followed by a half note, a quarter note, and a quarter note. The third staff (Teth.) has a treble clef and a key signature of one sharp. The melody begins with a whole note, followed by a half note, a quarter note, and a quarter note. The fourth staff (Teth.) has a treble clef and a key signature of one sharp. The melody begins with a whole note, followed by a half note, a quarter note, and a quarter note. The fifth staff (Teth.) has a treble clef and a key signature of one sharp. The melody begins with a quarter note, followed by a half note, a quarter note, and a quarter note. The sixth staff (Teth.) has a bass clef and a key signature of one sharp. The melody begins with a whole note, followed by a half note, a quarter note, and a quarter note.

98

[Cantus]

[Altus]

[Tenor]

[Bassus]

105

- ran - ti - bus in e - um a -

spe-ran - ti - bus in e - um spe-ran - ti - bus in e - um a -

nus spe - ran - ti - bus in e - um, spe - ran - ti - bus in e - um a -

spe-ran - ti - bus in e - um

112

- ni - mæ quæ - ren - - - ti il - - - lum.

- ni - mæ quæ - ren-ti il - - - lum quæ-ren-ti il - - lum.

- ni - mæ quæ-ren-ti il - lum, quæ - ren-ti il - lum, quæ-ren-ti il - - - lum.

a - ni - mæ quæ - ren-ti il - - - lum, quæ-ren-ti il - - - lum.

120

Teth. \_\_\_\_\_ Bo - - num  
 Teth \_\_\_\_\_ teth. \_\_\_\_\_ Bo-num est præ-sto-  
 Teth \_\_\_\_\_ teth. \_\_\_\_\_ Bo - num  
 Teth. \_\_\_\_\_ Bo - num est præ-sto-  
 Teth. \_\_\_\_\_  
 Teth. \_\_\_\_\_ Bo - num est præ-sto-

128

est præ - sto - la - ri, cum si - len - ti -

la - ri, bo - num est præ - sto - la - ri cum si - len - ti - o cum si - len - ti -

est præ - sto - la - ri cum si - len - ti o sa -

la - ri præ - sto - la - ri, cum si - len - ti - o cum si -

Bo - num est præ - sto - la - ri cum si - len - ti - o

la - ri cum si - len - ti - o cum si -

135

o sa - lu - ta - re sa - lu - ta - re De - i.

o sa - lu - ta - re De - i, sa - lu - ta - re De - i.

- lu - ta - re De - i sa - lu - ta - re De - i.

len - ti - o sa - lu - ta - re De - i, sa - lu - ta - re De - i.

sa - lu - ta - re De - i, sa - lu - ta - re De - i.

len - ti - o sa - lu - ta - re De - i, sa - lu - ta - re De - i.

143

Staff 1 (Voice): Teth teth.

Staff 2 (Voice): Teth teth.

Staff 3 (Voice): Teth teth.

Staff 4 (Voice): Teth, teth teth.

Staff 5 (Voice): Teth.

Staff 6 (Lute): Teth.

150

Bo - num est vi -

*teth.* *teth.* Bo - num est vi - ro, bo - num est vi -

*teth.* Bo - num est vi -

Bo - num est vi - ro bo - num est

Bo - - - - -

162

por - ta - ve - rit iu - gum ab a - do - le - scen - ti - a ab a - do - le -  
 rit iu - gum ab a - do - le - scen - ti - a  
 - ve - rit iu - gum ab a - do - le - scen - ti - a su - a  
 - gum ab a - do - le - scen - ti - a su - a ab a - do - le -  
 ta - ve - rit iu - gum ab a - do - le - scen -  
 - iu - gum ab a - do - le - scen - ti - a ab a -

169

scen-ti - a, ab a - do - le - scen - ti - a su - a. Iod

su - a ab a - do - le - scen - ti - a su - - - a. Iod

ab a - do - le - scen - ti - a su - a. Iod

scen - ti - a su - a, ab a - do - le - scen - ti - a su - a.

ti - - - a su - a. Iod

do - le - scen - ti - a su - - - a.

177

iod

iod

iod

iod

iod

Iod,

184

iod. \_\_\_\_\_ iod. \_\_\_\_\_

iod. \_\_\_\_\_ iod. \_\_\_\_\_

8 \_\_\_\_\_ iod. \_\_\_\_\_ iod. \_\_\_\_\_

8 \_\_\_\_\_ iod. \_\_\_\_\_ iod. \_\_\_\_\_

8 \_\_\_\_\_ iod. \_\_\_\_\_ iod. \_\_\_\_\_

\_\_\_\_\_ iod. \_\_\_\_\_

191

Se-de-bit so - li - ta - ri - us se-de-bit so - li - ta - ri - us

Se-de-bit so - li - ta - ri-us se-de-bit so - li-ta - ri - us se - de-bit so - li - ta - ri-us et ta -

Se - de-bit so - li-ta - ri - us se - de-bit so-li-ta - ri - us et ta - ce -

Se-de-bit so - li - ta - ri - us se - de - bit so - li - ta - ri-us, et ta - ce - bit,

Se-de-bit so - li - ta - ri - us se-de-bit so - li-ta - ri - us, se - de - bit so-li-ta - ri - us, et ta - ce -

Se - de-bit so - li-ta - ri - us se - de - bit so - li-ta - ri - us et ta -

198

et ta - ce - bit: qui - a le - va - vit se su - pra se qui - a le - va - vit

ce - - bit: qui - a le - va - vit se su - pra se qui - a le - va - vit se qui -

bit et ta - ce - bit: qui - a le - va - vit se su - pra se qui - a le - va - vit se su - pra se qui -

et ta - ce - bit: qui - a le - va - vit se su - pra se qui - a le - va - vit se

bit, et ta - ce - bit: qui - a le - va - vit se su - pra se, qui - a le - va - vit se su - pra se, su -

- ce - - bit: qui - a le - va - vit se su - pra se qui - a le - va - vit se

204

se supra se qui a le-va-vit se supra se. Iod.

a le-va-vit se supra se qui a le-va-vit se supra se. Iod.

a le-va-vit se supra se qui-a le-va-vit se supra se. Iod.

supra se, supra se qui-a le-va-vit se supra se. Iod.

- pra se qui-a le-va-vit se supra se. Iod.

supra se, supra se qui-a le-va-vit se supra se.

213

iod\_\_\_\_\_ iod\_\_\_\_\_ iod\_\_\_\_\_ iod.\_\_\_\_\_

iod\_\_\_\_\_ iod.\_\_\_\_\_

iod\_\_\_\_\_ iod.\_\_\_\_\_

iod\_\_\_\_\_ iod.\_\_\_\_\_

iod\_\_\_\_\_ iod.\_\_\_\_\_

Iod.\_\_\_\_\_

221

Po - - - net in pul - ve-re os \_\_\_\_\_ su - - -  
 Po-net in pul - ve-re os su - um po-net in pul - ve-re os su - um os su - - -  
 Po-net in pul-ve - re os su - um po-net in pul - ve-re, *pul - ve - re* \_\_\_\_\_  
 Po-net in pul - ve-re os su - um po-net in pul - ve-re os su - um os su - - -  
 Po - net in pul-ve - re po - net in pul-ve - re os su - um *po - net in pul - ve - re* os  
 Po - net in pul - ve-re os su - um *po-net in pul - ve - re os*

229

um si for - te sit spes. um si for - te sit spes.

os su - - um si for-te sit spes, si for - te si for - te sit spes.

um si for - te sit spes si for - te sit spes, sit spes.

su - - um si for - te sit spes sit spes.

su - - um si for - te sit spes, si for - te sit spes.

237

Iod, \_\_\_\_\_ *iod.* \_\_\_\_\_

Iod \_\_\_\_\_ iod \_\_\_\_\_ iod \_\_\_\_\_ iod. \_\_\_\_\_

Iod \_\_\_\_\_ iod \_\_\_\_\_ iod \_\_\_\_\_ iod. \_\_\_\_\_

Iod \_\_\_\_\_ iod. \_\_\_\_\_

Iod \_\_\_\_\_ iod. \_\_\_\_\_

Iod \_\_\_\_\_ iod. \_\_\_\_\_

246

[Cantus]

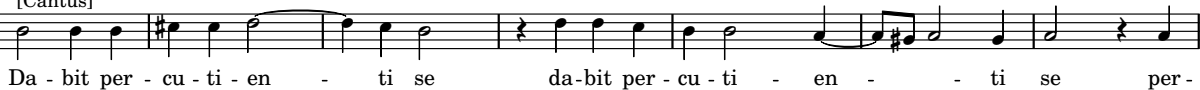

[Altus]

[Tenor]

[Bassus]

253

cu - ti - en - ti se ma - xil - lam, sa - tu - ra - bi - tur op -

*da - bit* per - cu - ti - en - ti se ma - xil - lam sa - tu - ra - bi - tur op - pro -

cu - ti - en - ti se ma - xil - lam sa - tu - ra - bi - tur op -

cu - ti - en - ti se ma - xil - lam sa - tu - ra - bi - tur op -

267

Ie - ru - sa - lem,

Ie - ru - sa - lem Ie - ru - sa - lem, Ie - ru - sa - lem Ie -

Ie - ru - sa - lem, Ie - ru - sa - lem Ie -

Ie - ru - sa - lem, Ie - ru - sa - lem Ie - ru - sa - lem

Ie - ru - sa - lem Ie - ru - sa -

Ie - ru - sa - lem, Ie - ru - sa - lem Ie - ru -

275

Ie - ru - sa - lem con - ver -

ru - sa - lem Ie - ru - sa - lem con - ver - te - re con -

ru - sa - lem, Ie - ru - sa - lem con - ver - te - re ad

Ie - ru - sa - lem, Ie - ru - sa - lem con - ver - te - re con - ver - te - re ad

lem, Ie - ru - sa - lem con - ver - te - re ad Do -

sa - lem, Ie - ru - sa - lem, Ie - ru - sa - lem con - ver - te - re

283

- te-re ad Do - - mi-num De - um tu - - .

*ver-te-re* ad Do-mi-num con-ver-te - re con -

<sup>8</sup> Do - mi - num De - - um tu - um con - ver - te-re ad Do - -

<sup>8</sup> Do-mi - num De-um tu - um con-ver-te - - re ad Do - mi-num

<sup>8</sup> - mi - num De - - um tu - um con -

- te-re ad Do - mi - num con-ver - te - re ad Do - mi - num

290

- um, tu - um.  
 ver - te-re con-ver-te - re ad Do - mi-num De - um tu - um.  
 - mi-num De - um tu - um De-um tu - um De - um tu - um.  
 De-um tu - um, ad Do-mi - num De - um tu - um.  
 ver - te-re ad Do - mi-num ad Do - mi - num De-um tu - um.  
 con-ver - te-re ad Do - mi-num De-um tu - um.