

8

mi - æ  
 Le - re - mi - æ pro - phe - tæ, pro - phe - tæ.

re - mi - æ pro - phe - - - - - tæ.

re - mi - æ pro - phe - tæ  
 Le - re - mi - æ pro - phe - tæ.

re - mi - æ - - - - - pro - phe - tæ, pro - phe - - - - - tæ.

mi - æ pro - phe - tæ  
 pro - phe - tæ  
 pro - phe - tæ.

re - mi - æ pro - phe - tæ,  
 pro - phe - tæ.

15

Heth \_\_\_\_\_ heth \_\_\_\_\_ heth. \_\_\_\_\_ #

Heth. \_\_\_\_\_ heth \_\_\_\_\_ heth. \_\_\_\_\_ # #

Heth. \_\_\_\_\_ Heth. \_\_\_\_\_ #

Heth \_\_\_\_\_ heth \_\_\_\_\_ heth. \_\_\_\_\_ heth. \_\_\_\_\_

Heth, \_\_\_\_\_ heth, \_\_\_\_\_ heth. \_\_\_\_\_ heth.

Heth \_\_\_\_\_ heth. \_\_\_\_\_

24

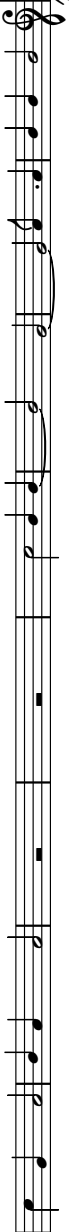

Mi - se - ri - cor - di - æ

Do - mi - ni

qui - a non su - mus con -

Mi - se - ri - cor - di - æ Do

mi - ni

mi - se - ri - cor - di - æ Do - mi - ni

qui -

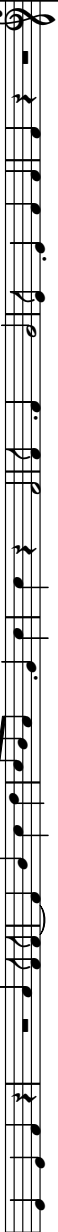

Mi - se - ri - cor - di - æ

Do - mi - ni

mi - se - ri - cor - di - æ Do - mi - ni

qui - a non

Mi - se - ri - cor - di - æ

Do - mi - ni

mi - se - ri - cor - di - æ

Do - mi - ni

qui - a non su -

Mi - se - ri - cor - di - æ

Do

mi - ni

qui - a non

Mi - se - ri - cor - di - æ

Do

mi - ni, qui - a non su - mus con -

sum - pti qui - a non su-mus con-sum - - - pti: qui - a non su - mus con-sum - - - pti: qui - a non de - fe - ce - - runt mi -  
 a non su - mus con-sum - pti con - sum - pti: qui - a non su - mus con-sum - - - pti: qui - a non de - fe - ce - -  
 su - mus qui - a non su - mus con-sum - pti: qui - a non de - fe - ce - - runt mi -  
 - - - mus con - sum - - pti: qui - a non de - fe - ce - -  
 sum - pti con - - sum - - pti: qui - a non de - fe - ce - -

45

The musical score consists of five systems, each with a vocal line and a lute line. The lyrics are: *ius. Heth. ius. Heth. ius. Heth. ius. Heth. ius. Heth.*

No - - - - - vi - - - - - di - lu - - - - - cu - lo mul - ta  
 No - vi di - lu - - - - - cu - lo no - vi di - lu - cu - lo no - vi di - lu - cu - lo mul - ta est  
 No - vi di - lu - - - - - cu - lo no - vi di - lu - cu - lo no - vi di - lu - - - - - cu - lo mul - ta  
 No - vi di - lu - - - - - cu - lo no - vi di - lu - cu - lo no - vi di - lu - - - - - cu - lo mul - ta  
 No - vi di - lu - - - - - cu - lo no - vi di - lu - cu - lo no - vi di - lu - - - - - cu - lo mul - ta

est ——— fi - des ——— tu - a ——— a ——— fi - des tu - a.

mul - ta est fi - des tu - a ——— a ——— mul - ta est fi - des tu - a.

fi - des tu - a, fi - des tu - a, mul - ta est ——— fi - des tu - a.

des ——— tu - a ——— mul - ta est fi - des tu - a, fi - des ——— tu - a.

mul - ta est fi - des tu - a, mul - ta est fi - des tu - a.

est fi - des tu - a ——— mul - ta est fi - des tu - a.

76

Pars me - a Do - mi - nus      di - xit a - ni - ma me -  
 he - th.      Pars me - a Do - mi - nus, di - xit a - ni - ma me - - a:  
 he - th.      di - xit a - ni - ma      me - - a:  
 he - th.      di - xit a - ni - ma me - a:      pro - pte - re -  
 Pars me - a Do - mi - nus      pro - pte - re -  
 di - xit a - ni - ma me - - a:

84

a: pro-pte - re-a ex - spe-cta - bo e - um, ex-spe-cta-bo e - um.  
 ex - spe-cta - bo e - um.

pro-pte - re-a ex - spe-cta - bo e - um ex-spe-cta - bo e - um.

a ex - spe-cta - bo e - um ex - spe-cta-bo e - um, e - um.

a ex-spe-cta-bo e - um, ex-spe-cta-bo e - um.

pro-pte - re - a ex - spe-cta-bo e - um, ex - spe-cta-bo e - um.

92

Teth...  
 Teth...  
 Teth...  
 Teth...  
 Teth...

Teth...  
 Teth...  
 Teth...  
 Teth...  
 Teth...

Teth...  
 Teth...  
 Teth...  
 Teth...  
 Teth...

Teth...  
 Teth...  
 Teth...  
 Teth...  
 Teth...

Teth...  
 Teth...  
 Teth...  
 Teth...  
 Teth...

98

[Cantus]

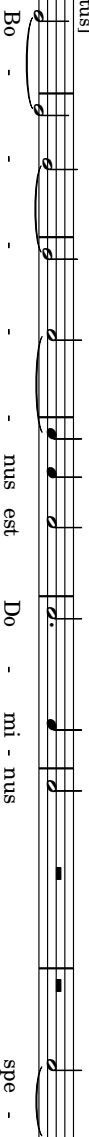

[Altus]

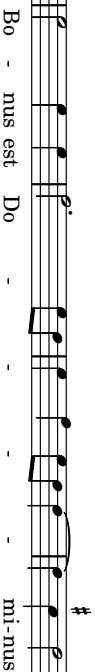

[Tenor]

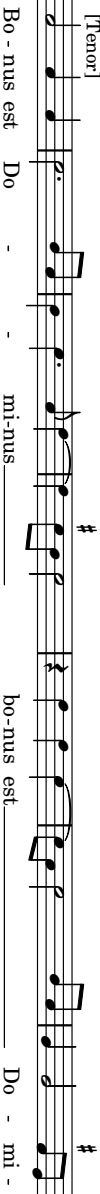

[Bassus]

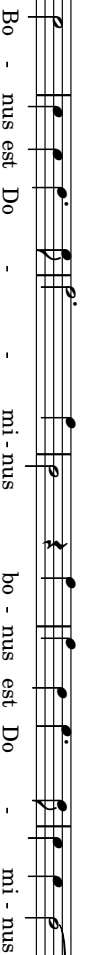

105

112

mi - mæ quæ - ren - - - ti il - - lum.

mi - mæ quæ - ren - ti il - lum, quæ - ren - ti il - lum, quæ - ren - ti il - - lum.

a - - ni - mæ quæ - ren - ti il - - lum, quæ - ren - ti il - - lum.

120

Teth. \_\_\_\_\_  
Bo - - num

Teth. \_\_\_\_\_  
Bo-num est prae-sto-

Teth. \_\_\_\_\_  
Bo - num

Teth. \_\_\_\_\_  
Bo - num est prae-sto-

Teth. \_\_\_\_\_  
Bo - num est prae-sto-

Teth. \_\_\_\_\_  
Bo - num est prae-sto-

0 sa - lu - ta - re De - i. sa - lu - ta - re De - i. sa - lu - ta - re De - i. sa - lu - ta - re De - i. sa - lu - ta - re De - i.

0 sa - lu - ta - re De - i. sa - lu - ta - re De - i. sa - lu - ta - re De - i. sa - lu - ta - re De - i. sa - lu - ta - re De - i.

0 sa - lu - ta - re De - i. sa - lu - ta - re De - i. sa - lu - ta - re De - i. sa - lu - ta - re De - i. sa - lu - ta - re De - i.

0 sa - lu - ta - re De - i. sa - lu - ta - re De - i. sa - lu - ta - re De - i. sa - lu - ta - re De - i. sa - lu - ta - re De - i.

0 sa - lu - ta - re De - i. sa - lu - ta - re De - i. sa - lu - ta - re De - i. sa - lu - ta - re De - i. sa - lu - ta - re De - i.

Teth \_\_\_\_\_  
teth.. \_\_\_\_\_

Teth \_\_\_\_\_  
teth \_\_\_\_\_

Teth \_\_\_\_\_  
teth \_\_\_\_\_

Teth, \_\_\_\_\_  
teth \_\_\_\_\_

Teth.. \_\_\_\_\_

Teth.. \_\_\_\_\_

ro, bo - num est vi - - - ro  
cum por - ta - ve - rit iu - gum cum por - ta - ve - rit iu - gum

ro, vi - - ro bo - num est vi - - ro cum pro - ta -  
vi - ro bo - num est vi - ro cum por - ta - - ve - rit iu -  
num est vi - - - ro cum por -

Bo - num est vi - - - ro cum por - ta - ve - rit iu - gum,

por - ta - ve - rit in - - gum ab a - do - le - scen - ti - a ab a - do - le -  
 rit in - - gum ab a - do - le - scen - ti - a su - - a  
 - ve - rit in - - gum ab a - do - le - scen - ti - a su - a ab a - do - le -  
 gum ab a - do - le - scen - ti - a su - a ab a - do - le - scen - ti - a  
 ta - ve - rit in - gum ab a - do - le - scen - ti - a ab a - do - le - scen - ti - a

scen-ti-a, ab a - do - le-scen-ti - a su - a. Iod - - - - - Iod - - - - -

su - a ab a - do - le-scen-ti - a su - - - - - a. Iod - - - - - Iod - - - - -

ab a - do - le-scen-ti - a su - - - - - a. Iod - - - - - Iod - - - - -

scen-ti - a su - a, ab a - do - le-scen-ti-a su - a. Iod - - - - - Iod - - - - -

ti - - - - - a su - - - - - a. Iod - - - - - Iod - - - - -

do - le - scen - - ti - a su - - - - - a. Iod - - - - - Iod - - - - -

177

177

iod

iod

iod

iod

Iod, \_\_\_\_\_

184

et ta-ce bit: qui-a le-va-vit se su - pra se qui - a le-va-vit

ce - - bit: qui-a le-va-vit se su - pra se qui-a le-va-vit se

bit et ta-ce-bit: qui-a le-va-vit se su-pra se qui - a le-va-vit se su-pra se qui-

et ta-ce bit: qui-a le-va-vit se su - pra se qui-a le-va-vit se

bit, et ta-ce bit: qui-a le-va-vit se su - pra se, qui-a le-va-vit se su -

ce - - bit: qui-a le-va-vit se su - pra se qui - a le-va-vit se

se su - pra se qui - a le - va - vit se su - pra se. Iod. \_\_\_\_\_

a le - va - vit se su - pra se qui - a le - va - vit se su - pra se. Iod. \_\_\_\_\_

su - pra se, su - pra se qui - a le - va - vit se su - pra se. Iod. \_\_\_\_\_

pra se qui - a le - va - vit se su - pra se. Iod. \_\_\_\_\_

su - pra se, su - pra se qui - a le - va - vit se su - pra se. Iod. \_\_\_\_\_

Po - - - net in pul - ve-re os - - - su - - -  
 Po-net in pul - ve-re os su - um po-net in pul - ve-re os su - um os su - -  
 Po-net in pul-ve-re os su - um po-net in pul - ve-re os su - um os su - -  
 Po - net in pul-ve - re po - net in pul-ve - re os su - um po - net in pul - ve - re os  
 Po-net in pul - ve-re os su - um po-net in pul - ve - re os su - -

um - - - - - si for - te sit spes.

um si for - te sit spes.

os su - - - - - si for-te sit spes, si for - te si for - te sit spes.

um - - - - - si for - te sit spes, si for - te sit spes.

su - - - - - um si for - te sit spes, si for - te sit spes.

Iod, \_\_\_\_\_ iod. \_\_\_\_\_  
 Iod \_\_\_\_\_ iod \_\_\_\_\_  
 Iod \_\_\_\_\_ iod \_\_\_\_\_  
 Iod \_\_\_\_\_ iod. \_\_\_\_\_  
 Iod \_\_\_\_\_ iod. \_\_\_\_\_

[Cantus]

Da - bit per - cu - ti - en - - ti se da-bit per - cu - ti - en - - ti se per -

[Altus]

Da - bit per-cu-ti - en - - ti se da - bit per-cu-ti-en - ti se\_\_\_\_\_

[Tenor]

Da - bit per - cu - ti - en - - ti se da-bit per -

[Bassus]

Da - bit per -

253

cu - ti - en - - ti - se ma - xil - lam, sa - tu - ra - - bi - tur op -

da - bit per - cu - ti - en - ti - se ma - xil - lam sa - tu - ra - bi - tur op - pro -

cu - ti - en - - ti - se ma - xil - lam sa - tu - ra - bi - tur op -

pro - bri - is, op - - - - - pro - - - - - bri - is, op - pro - - - - - bri - is.

8

8

8

8

pro - bri - is, op - - - - - pro - - - - - bri - is.

275

Ie - - - - ru - - - - sa - lem con - ver -  
 ru - sa - lem Ie - ru - sa - lem con - ver - te - re - - - - con -  
 ru - - - - sa - lem, Ie - ru - sa - lem - - - - con - ver - - - - te - re ad -  
 Ie - ru - sa - lem, Ie - ru - sa - lem con - ver - te - re con - ver - te - re  
 lem, Ie - ru - sa - lem - - - - con - ver - - - - te - re - - - - ad Do -  
 sa - lem, Ie - ru - sa - lem, Ie - ru - sa - lem con - ver - - - -

te-re ad Do-mi-num De-um tu-um con-ver-te re ad Do-mi-num  
 mi-num De-um tu-um con-ver-te-re ad Do-mi-num  
 ver-te-re ad Do-mi-num con-ver-te-re con-  
 Do-mi-num De-um tu-um con-ver-te re ad Do-mi-num  
 te-re ad Do-mi-num con-ver-te-re ad Do-mi-num

290

- - - - - *um,* - - - - - *tu* - - - - - *um.* #

ver - te - re con - ver - te - re ad Do - - - - - mi - num De - - - - - um tu - - - - - um. #

- - - - - mi - num De - - - - - um tu - - - - - um De - - - - - um tu - - - - - um.

De - - - - - um tu - - - - - um, — ad — — — — — Do - - - - - mi - num De - - - - - um tu - - - - - um.

ver - te - re ad Do - - - - - mi - num De - - - - - um tu - - - - - um.

con - ver - te - re ad Do - - - - - mi - num De - - - - - um tu - - - - - um.