Cantus I
A - gnus De - - - - i, A - gnus De - i

Altus I
A - gnus De - - - i, *A - gnus De - i*

Tenor I
A - gnus De - i A - gnus De - i

Bassus I
A - gnus De - i, *A - gnus De - i*

Cantus II
A - gnus De - - -

Altus II
A - gnus De - -

Tenor II
A - - gnus De - i

Bassus II
A - gnus De -

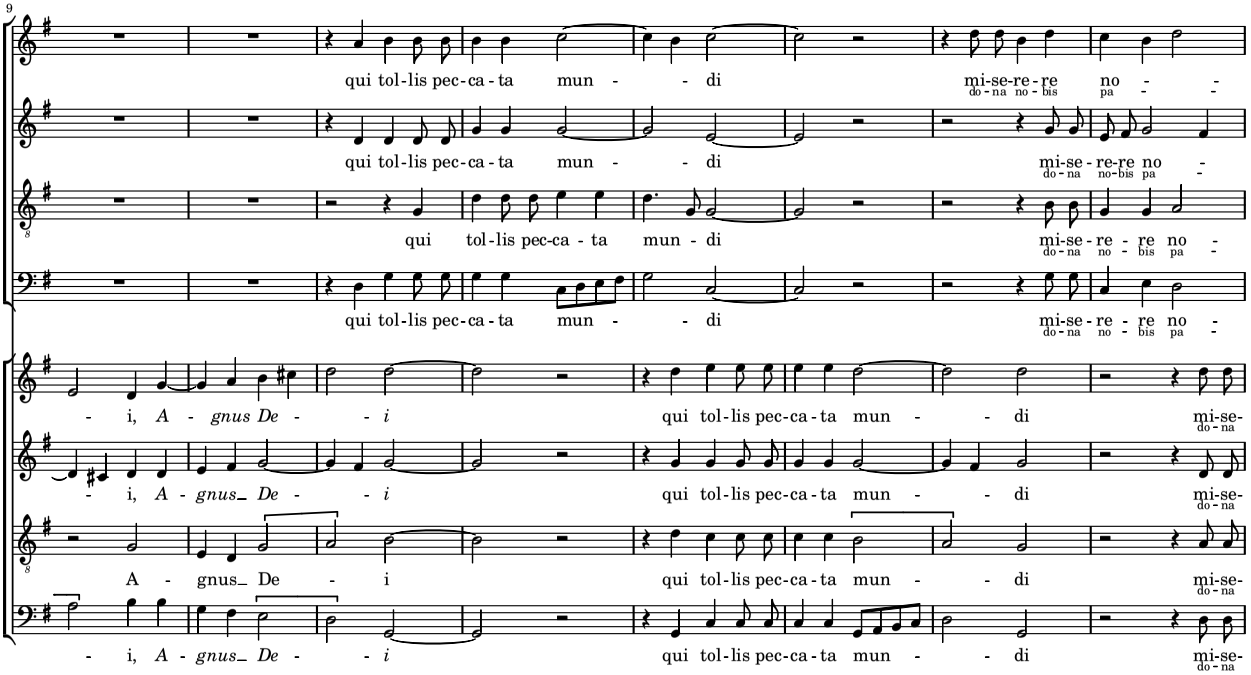
9
qui tol-lis pec-ca-ta mun - - di mi-se-re-re no - -
do-na no-bis pa - -
qui tol-lis pec-ca-ta mun - - di mi-se-re-re no -
do-na no-bis pa -
qui tol-lis pec-ca-ta mun-di mi-se-re-re no -
do-na no-bis pa -
qui tol-lis pec-ca-ta mun - - di mi-se-re-re no -
do-na no-bis pa -
- i, A - gnus De - - i qui tol-lis pec-ca-ta mun - - di mi-se-
do-na
- i, A - gnus De - - i qui tol-lis pec-ca-ta mun - - di mi-se-
do-na
A - gnus De - i qui tol-lis pec-ca-ta mun - - di mi-se-
do-na
- i, A - gnus De - - i qui tol-lis pec-ca-ta mun - - di mi-se-
do-na

17

bis *mi-se-re-re no - bis mi-se-re-re no - bis,* mi - se - re - re no - - - bis.
cem do-na no-bis pa - cem do-na no-bis pa - cem, do - na no-bis pa - - - cem.

bis mi-se-re-re no - bis *mi-se-re-re no - bis,* mi - se-re-re no - - - bis.
cem do-na no-bis pa - cem do-na no-bis pa - cem, do - na no-bis pa - - - cem.

bis *mi-se-re-re no - bis mi - se-re-re no - bis,* mi-se-re-re no - - - - bis.
cem do-na no-bis pa - cem do - na no - bis pa - cem, do-na no-bis pa - - - - cem.

bis *mi-se-re-re no - bis mi-se-re-re no - bis,* mi - se-re-re no - - - bis.
cem do-na no-bis pa - cem do-na no-bis pa - cem, do - na no-bis pa - - - cem.

re-re no - bis *mi-se-re-re no - bis,* mi - se - - re - re no - - bis.
no-bis pa - cem do-na no-bis pa - cem, do - na no - bis pa - - cem.

re - re no - bis *mi-se-re-re no - - - bis,* mi - se - re - re no - - bis.
no - bis pa - cem do-na no-bis pa - - - cem, do - na no - bis pa - - cem.

re - re no - bis *mi-se-re-re no - bis, mi-se-re-re no - bis,* mi-se-re-re no - - bis.
no - bis pa - cem do-na no-bis pa - cem, do-na no-bis pa - cem, do-na no-bis pa - - cem.

re - re no - bis *mi-se-re-re no - bis, mi-se-re-re no - bis,* mi - se-re-re no - - bis.
no - bis pa - cem do-na no-bis pa - cem, do-na no-bis pa - cem, do - na no-bis pa - - cem.