

Tiple I

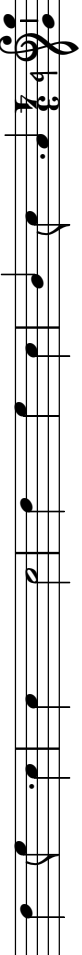

Es me - nes - ter que se a - cier - te, es me - nes -
 Por - qu'es jus - to que se a - cier - te, por - qu'es jus -

Tiple II

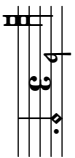
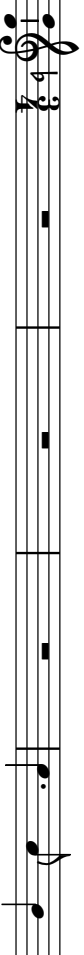

Es me - nes -
 Por - qu'es jus -

Altus



Es me - nes - ter que se a - cier - te
 Por - qu'es jus - to que se a - cier - te

5

ter que se a-cier - te a co - mer des - ta co - mi - da, que al
 to que se a-cier - te a co - mer des - ta co - mi - da

8

a co - mer des - ta co - mi - da, a co - mer des - ta co - mi - da

Es menester que se acierte

Guerrero

ma - lo da pe - na y muer - te y al bue - no y al bue - no

que al ma - lo da pe - na y muer - te y al bue - no y al bue -

que al ma - lo da pe - na y muer - te y al bue - no

15

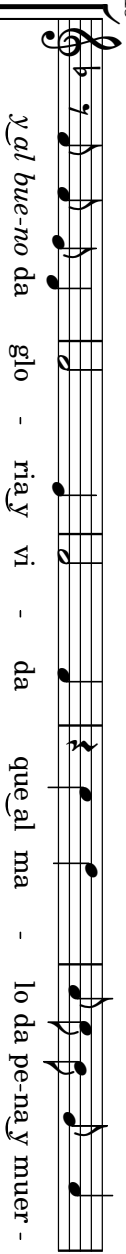

y al bue-no da glo - ria y vi - da que al ma - lo da pe-na y muer -



no da glo - ria y vi-da, que al ma-lo da pe-na y muer - te

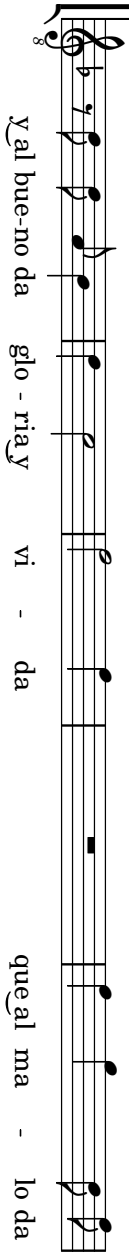

y al bue-no da glo - ria y vi - da que al ma - lo da

8

20

te yal bue - no yal bue - no da glo - - ria y vi - da. **Fin**

yal bue - no yal bue - no yal bue - no da glo - - ria y vi - da.

pe - na y muer - te yal bue - no yal bue - no da glo - ria y vi - da.

25

Copla



El que fue - re con - vi - da - do a co - mer des - te man - jar, pri - me - ro se ha de pro -



El que fue - re con - vi - da - do a co - mer des - te man - jar pri -



El que fue - re con - vi - da - do a co - mer des - te man - jar pri -

31

bar qu'el man - jar ha - ya pro - ba - do.

D.C.

me - ro se ha de pro - bar qu'el man - jar ha - ya pro - ba - do.

me - ro se ha de pro - bar qu'el man - jar ha - ya pro - ba - do.

me - ro se ha de pro - bar qu'el man - jar ha - ya pro - ba - do.